

RENDICIÓN DE CUENTAS SAE 2019

SERVICIO DE ACREDITACIÓN ECUATORIANO



Lenin





ACREDITACIÓN

SERVICIO DE ACREDITACIÓN ECUATORIANO

Lenin



NÚMERO DE OEC ACREDITADOS ACTIVOS POR ACTIVIDAD

(Acumulado a diciembre 2019)

El país cuenta con 300 OEC acreditados y con esto, asegurando al mercado ecuatoriano la confiabilidad sobre la calidad de los productos y servicios que llegan a los consumidores

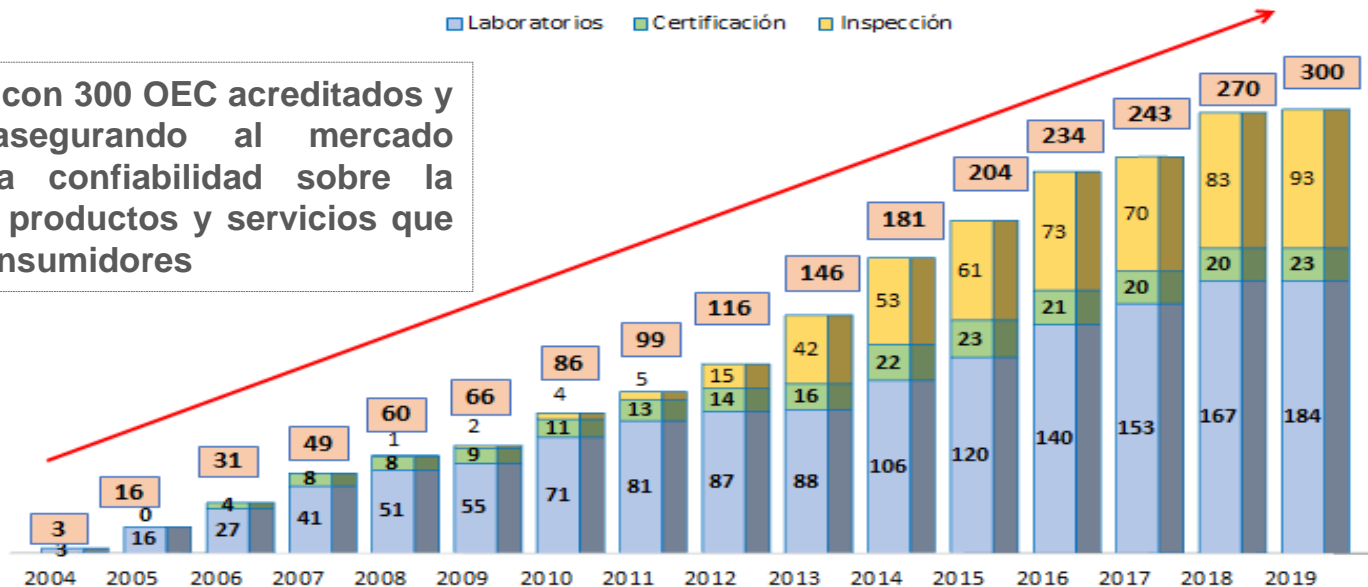

Fecha de corte: 2019-12-31

Fuente: Servicio de Acreditación Ecuatoriano (SAE). Diciembre 2019.

Elaboración: SAE-DAA, Febrero 2020

ORGANISMOS DE CERTIFICACIÓN

PRODUCTOS

- Orgánicos
- Neumáticos, Lubricantes
- Eficiencia energética (artefactos eléctricos)
- Vidrios de seguridad
- Alambre, Varillas, Cemento
- Lubricantes

SISTEMAS DE GESTIÓN

- CALIDAD
- AMBIENTAL
- INOCUIDAD

ANTISOBORNO

ORGANISMOS DE INSPECCIÓN

- Plantas de procesamiento de alimentos
- Rotulado de productos alimenticios
- Musáceas
- Inspección técnica vehicular
- Inspección de ensayos no destructivos.
- Calidad y cantidad de hidrocarburos.
- Inspección volumétrica y geométrica de tanques
- Elementos mínimos de seguridad de vehículos

LABORATORIOS

ENSAYO

Físico químicos en agua, suelos, alimentos, petróleo, fertilizantes
Microbiológicos alimentos
Acústica laboral y ambiental
Emisiones gaseosas

CALIBRACIÓN:

Temperatura, Presión
Electricidad, Masa,
Volumen, Tiempo y
Frecuencia

NÚMERO OEC ACREDITADOS ACTIVOS POR ACTIVIDAD DE ACREDITACIÓN POR SECTOR

(acumulado 2019)

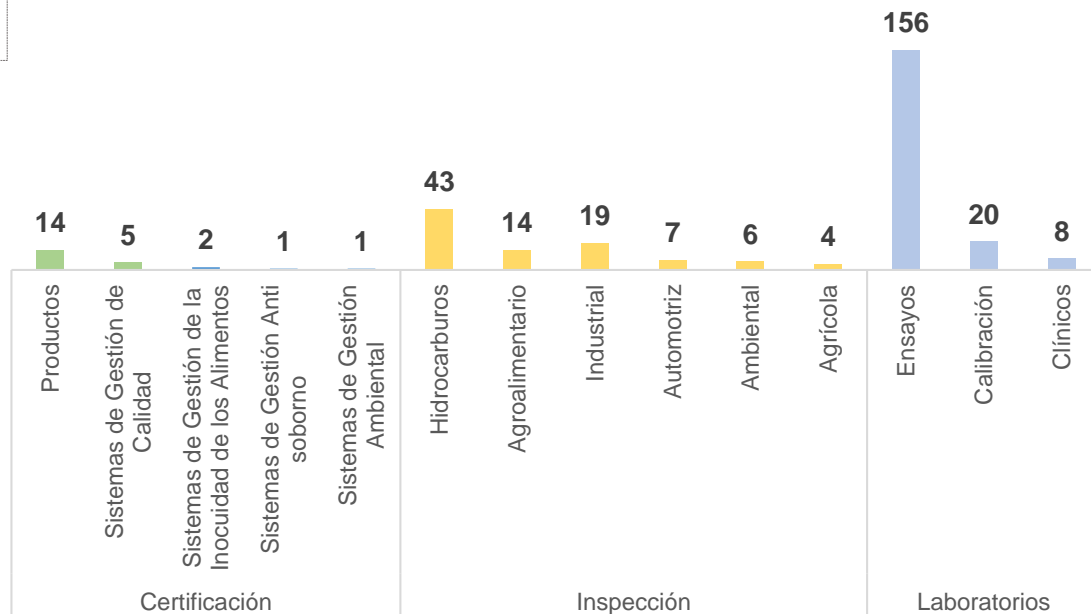

Fecha de corte: 2019-12-31

Fuente: Servicio de Acreditación Ecuatoriano (SAE). Diciembre 2019.

Elaboración: SAE-DAA. Febrero 2020

NÚMERO DE DECISIONES DE ACREDITACIÓN 2019

Número de acreditación iniciales



En el 2019 el SAE aportó a la infraestructura de la calidad con:
26 acreditaciones iniciales

Tiempo promedio de acreditación:
6 meses

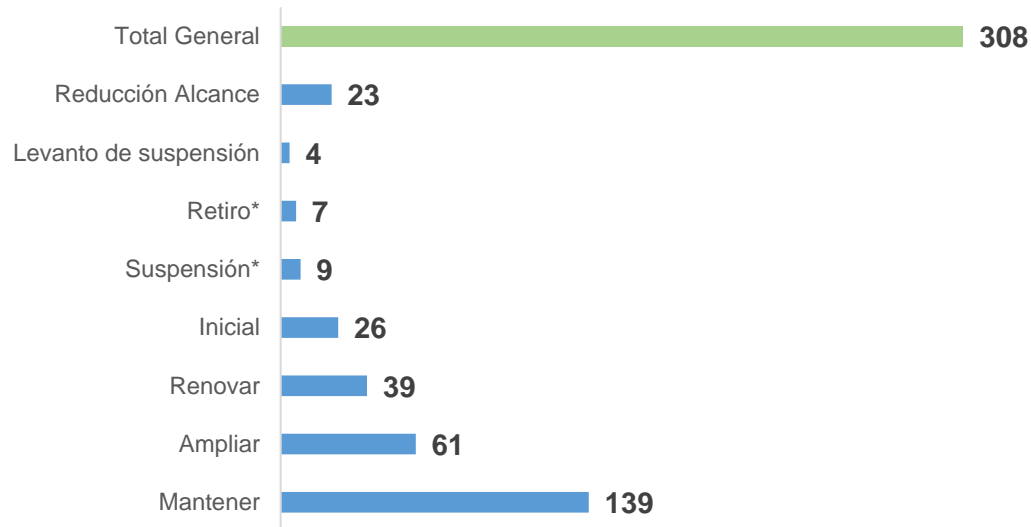

Fecha de corte: 2019-12-31

Fuente: Servicio de Acreditación Ecuatoriano (SAE). Diciembre 2019.

Elaboración: SAE-DAA. Febrero 2020

NUEVAS TASAS DE SERVICIOS

El SAE aplicó nuevas tasas de servicios desde el 2do semestre de 2019.

- **Ene-Jun:** Previo a la aplicación de las nuevas tasas, se tenía una participación del **29,8%** de evaluadores externos.
- **Ago-Dic:** Con la aplicación de nuevas tasas se tiene una participación del **64,2%** de evaluadores externos.

- El SAE cuenta con **676 expertos técnicos** calificados en diferentes alcances.

- El SAE cuenta con **95 evaluadores líderes** calificados y 6 evaluadores en entrenamiento.

Porcentaje de empleo de evaluadores externos en evaluaciones de acreditación SAE

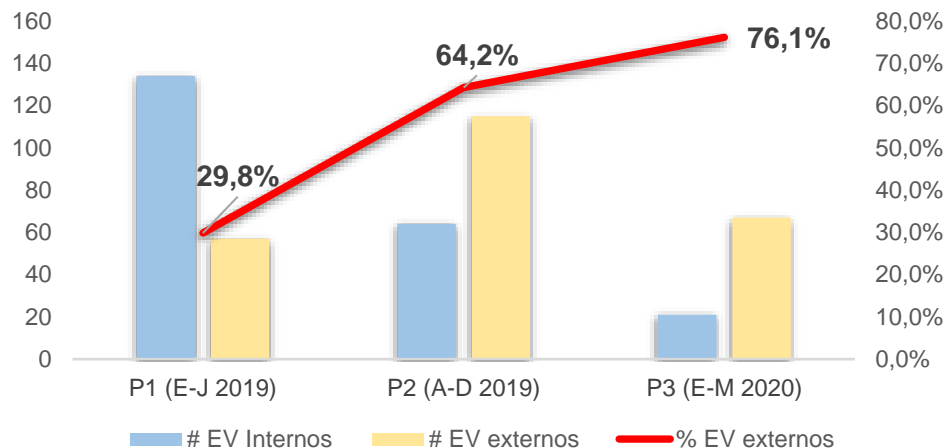

Fecha de corte: 2020-03-30

Fuente: Servicio de Acreditación Ecuatoriano (SAE). Diciembre 2019.

Elaboración: SAE-DGC Febrero 2020

GENERANDO FUENTES DE TRABAJO

SERVICIO DE ACREDITACIÓN ECUATORIANO



Lenin





DESIGNACIÓN

SERVICIO DE ACREDITACIÓN ECUATORIANO

Lenin



OEC DESIGNADOS ACTIVOS

Número de OEC designados de Laboratorio 2019

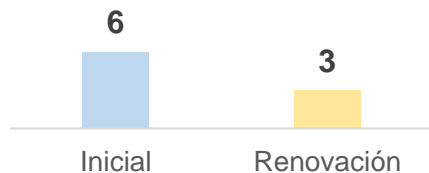

Fecha de corte: 2019-12-31

Fuente: Servicio de Acreditación Ecuatoriano (SAE). Diciembre 2019.

Elaboración: SAE-DAA. Febrero 2020

SAE ha emitido **9 informes técnicos** en el ámbito de la designación al MPCEIP

Número de OEC designados activos de Laboratorio (Acumulado a diciembre 2019)

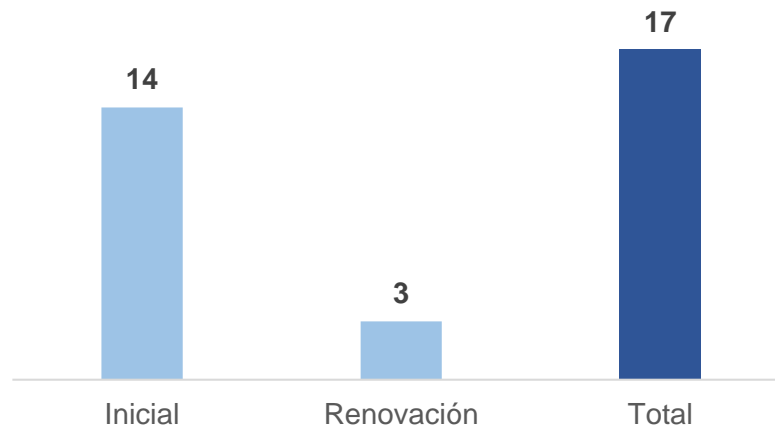

Fecha de corte: 2019-12-31

Fuente: Servicio de Acreditación Ecuatoriano (SAE). Diciembre 2019.

Elaboración: SAE-DAA. Febrero 2020



DIFUSIÓN DE NORMAS

PLAN DE CAPACITACIÓN SAE

Número de Capacitaciones y personas capacitadas por género en el 2019

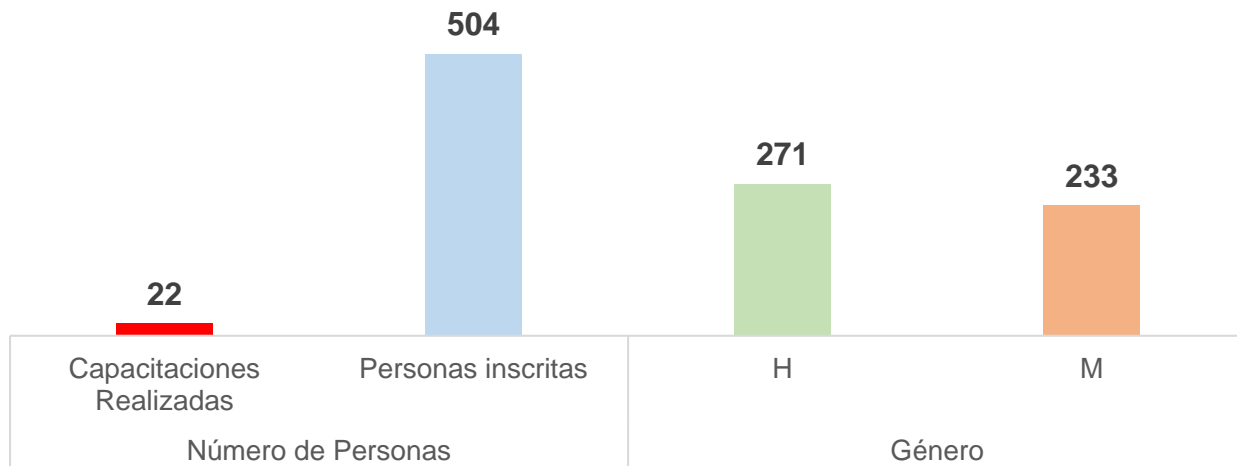

Fecha de corte: 2019-12-31

Fuente: Servicio de Acreditación Ecuatoriano (SAE). Diciembre 2019.

Elaboración: SAE-DAA. Febrero 2020

El **SAE fortalece los conocimientos técnicos** de los profesionales que posteriormente desarrollan sus competencias como evaluadores del SAE.



VERIFICACIÓN DE CERTIFICADOS DE CONFORMIDAD

VERIFICACIÓN DE CERTIFICADOS DE CONFORMIDAD

Número de solicitudes ECUAPASS/VUE validadas

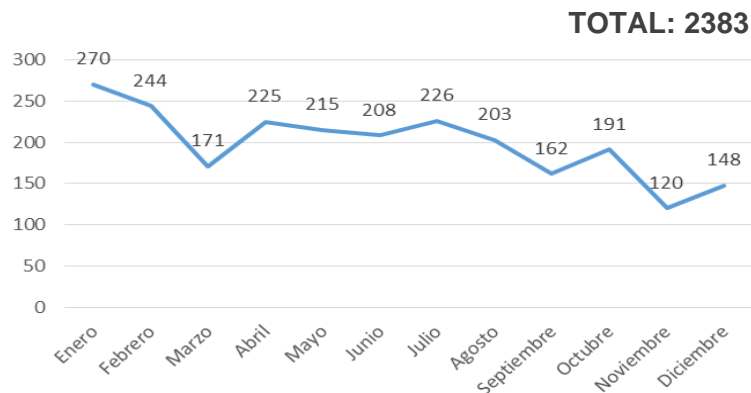

Fecha de corte: 2019-12-31

Fuente: Servicio de Acreditación Ecuatoriano (SAE). Diciembre 2019.

Elaboración: SAE-DGT. Febrero 2020

De Enero a Noviembre se atendió en **2 días** laborables.

En Diciembre se atendió en **1 día** laborable.

El **65%** de las solicitudes fueron para productos de neumáticos .

SERVICIO DE ACREDITACIÓN ECUATORIANO

Número de solicitudes Compras Públicas validadas

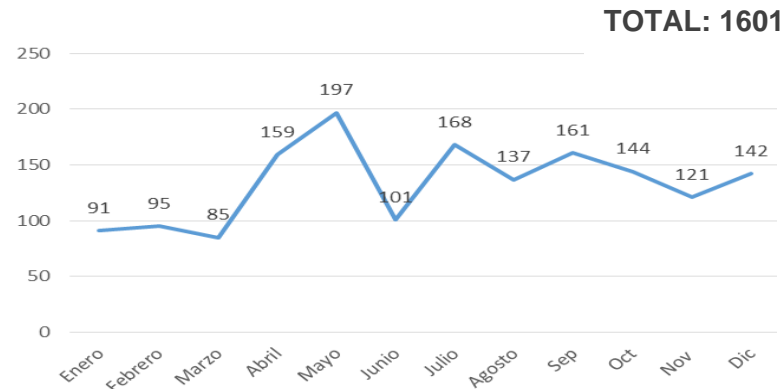

Fecha de corte: 2019-12-31

Fuente: Servicio de Acreditación Ecuatoriano (SAE). Diciembre 2019.

Elaboración: SAE-DGT. Febrero 2020

De Enero a Diciembre se atendió en **2 días** laborables.

El sector eléctrico (cables, lámparas y conectores) utiliza este servicio

Lenin





EJECUCIÓN PRESUPUESTARIA

EJECUCIÓN PRESUPUESTARIA

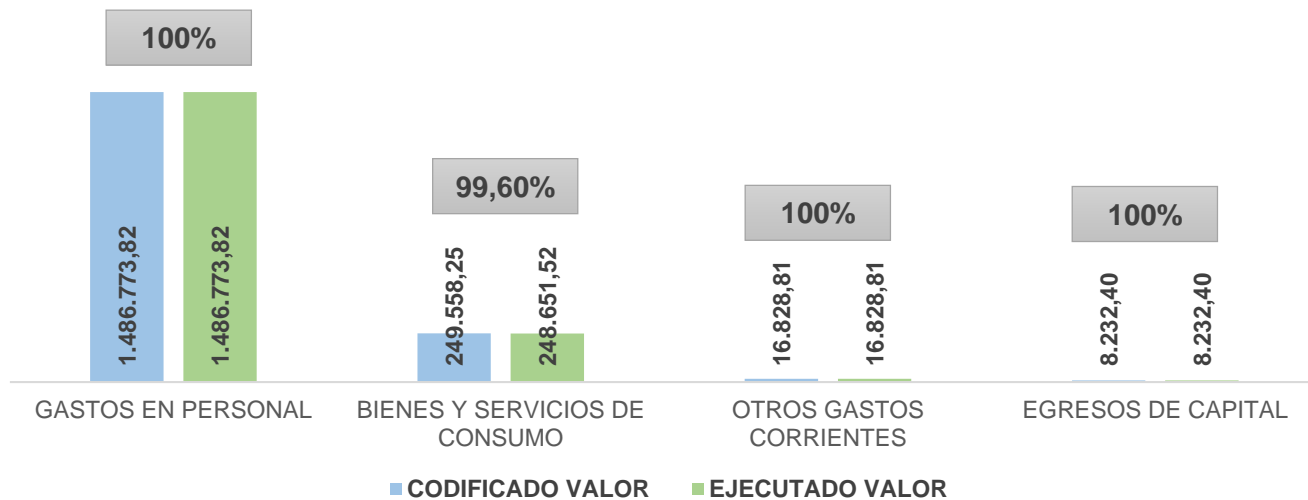

Fecha de corte: 2019-12-31

Fuente: Servicio de Acreditación Ecuatoriano (SAE). Diciembre 2019.

Elaboración: SAE-DAF. Febrero 2020

En el año 2019 se ejecutó el **99,94%**